

マイナンバーカード 出張申請受付中！

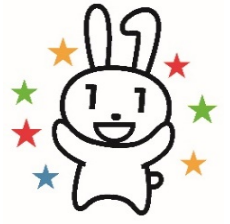

出張申請とは

市内の企業や地域団体などの会場に市職員が出向いて、マイナンバーカードの申請を代行します。申込みいただいた会場で顔写真の撮影と申請を行い、後日、マイナンバーカードができると、郵送または市役所・地域局の窓口で受取ることができます。

企業の皆さんやお仲間同士でまとめて、マイナンバーカードの申請を行うことができますので、ぜひご利用ください。

また、新型コロナウイルス感染症対策にも配慮し、実施いたします。

〔イメージ図（申請→交付まで）〕

①企業等に市職員
が伺います

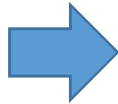

②写真撮影・マイナンバー
カードの申請を行います



1
か
月
か
ら
2
か
月
後

③郵送受取または窓口
でカードを受取ます

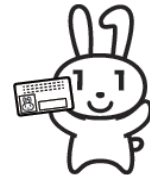

【対象団体】 ・横手市内に事業所をおく企業
・横手市内の団体（町内会、サークル等）

【実施日時】 ・令和4年度末まで
（土日、祝日、年末年始は除く）

・午前10時から午後4時までの間

※実施日時については、調整のうえ、決定いたします。

【申込み条件】 ・複数人での申請が見込まれること。 ※人数については、ご相談ください
・申込者が会場（机、椅子、コンセント等があるところ）を準備できること。
・出張申請時に申請者本人が会場に来ることができること。

【申請できる方】 ・次の条件をすべて満たす方

①横手市に住民登録のある方。

②初めてマイナンバーカードを作成する方。

③2か月以内に横手市外への転出予定がない方。

マイナポイントを受け取るために必要なマイナンバーカードの申請期限は、9月末までとなりますので、早めの申請がおすすめです。

お申込みは裏面の申込書をご利用ください。

申 込 書

申込日 令和 年 月 日

申 込 者	企業名・団体名等	
	所在地	
	フリガナ	
	担当者氏名	
	電 話	
	F A X	
	E-mail	

出張希望先 (実施会場)	建物等名称 (記載例_株〇〇 事務室、〇〇公民館 会議室、など)	
	所在地 <input type="checkbox"/> 上記、申込者所在地に同じ	
申請希望 人 数	名	【申請できる方は…①横手市に住民登録のある方。②初めてマイナンバーカードを作成する方。③2か月以内に横手市外への転出予定がない方。】
希望日時 (第1希望日 から順にご記 入ください)	① 令和 年 月 日	<input type="checkbox"/> 午前 時 分 ~ <input type="checkbox"/> 午後 時 分 ~
	② 令和 年 月 日	<input type="checkbox"/> 午前 時 分 ~ <input type="checkbox"/> 午後 時 分 ~
	③ 令和 年 月 日	<input type="checkbox"/> 午前 時 分 ~ <input type="checkbox"/> 午後 時 分 ~

- ◆申込書は下記の提出先に直接、提出いただくか、郵送、FAX、メールでご提出ください。
- ◆お申込みは希望日時の2週間前までお願いいたします。
- ◆出張申請の実施日時はお申込みのご担当者と調整のうえ、決定させていただきます。

【提出先・お問合せ】

〒013-8601 横手市中央町8番2号

横手市役所 市民福祉部 国保市民課 住民記録係

TEL 0182-35-2176 FAX 0182-32-7721

E-mail kokuhoshimin@city.yokote.lg.jp